

CITÉ DES SCIENCES ET DE L'INDUSTRIE - LA GÉODE



LIEU : PARC DE LA VILLETTE - PARIS
SURFACE : 165 000 m² (SHON)
SURFACE MEDIATHEQUE : 12 000 m² (SHON)
COÛT : 259 163 329 € HT
LIVRAISON : 1986
ARCHITECTES : ATELIERS AFA
B.E.T. : SATOBA, THÉMIS, RFR
MAÎTRE DE L'OUVRAGE : ETABLISSEMENT PUBLIC DU PARC DE LA VILLETTE
MISSION : MISSION COMPLÈTE M1

Adrien FAINSILBER, fondateur des Ateliers AFA, est l'architecte concepteur de la Cité des Sciences et de l'Industrie et de la Géode de la Villette.

Le parti architectural découle d'une réflexion à l'échelle du site et de son environnement. Il établit des relations privilégiées entre la Cité et le Parc comme l'affirmation d'une complémentarité entre la science et la nature.

Trois thèmes marquent la conception du projet : l'eau, la lumière, la végétation.



VUE EXTÉRIEURE

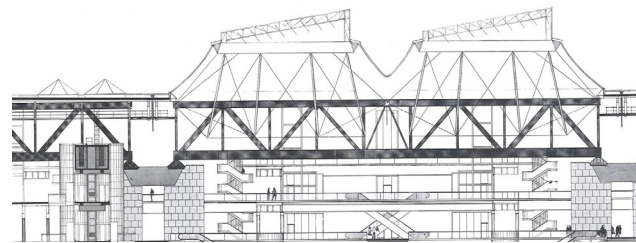

COUPE LONGITUDINALE

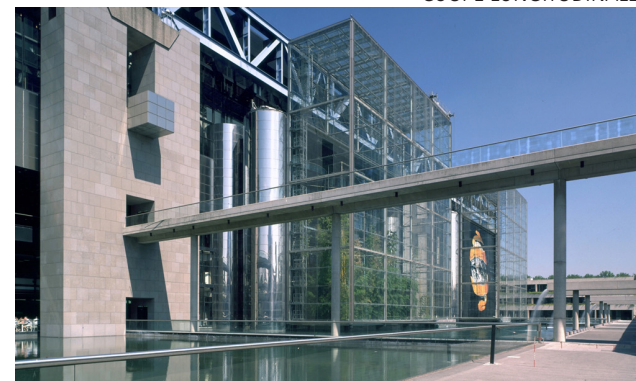

VUE EXTÉRIEURE CÔTÉ PARC



VUE INTÉRIEURE



LA GÉODE ET SERRE BIOCLIMATIQUE